

ONAY TARİHLERİ	ASKI TARİHLERİ
G.B.M:04.04.2018-107	25.06.2018-25.07.2018
B.B.B.M:28.05.2018-1343	

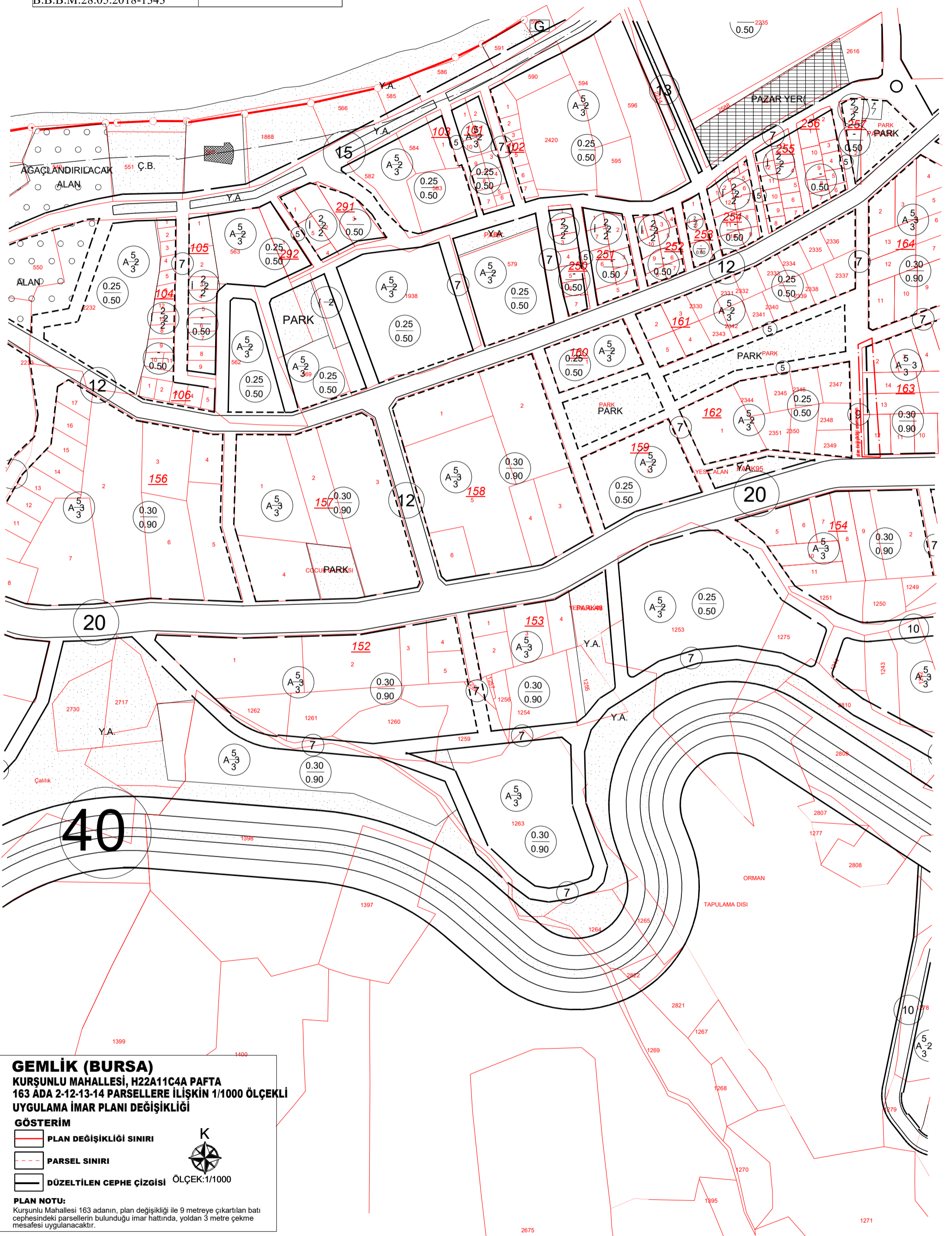

GEMLİK (BURSA)
KURŞUNLU MAHALLESİ, H22A11C4A PAFTA
163 ADA 2-12-13-14 PARSELLERE İLİŞKİN 1/1000 ÖLÇEKLİ
UYGULAMA İMAR PLANI DEĞİŞİKLİĞİ

GÖSTERİM

- PLAN DEĞİŞİKLİĞİ SINIRI
- PARSEL SINIRI
- DÜZELTİLEN CEPHE ÇİZGİSİ



ÖLÇEK: 1/1000

PLAN NOTU:
 Kurşunlu Mahallesi 163 adanın, plan değişikliği ile 9 metreye çıkarılan batı cephesindeki parsellerin bulunduğu imar hattında, yoldan 3 metre çekme mesafesi uygulanacaktır.