

ONAY TARİHLERİ
G.B.M:19.09.2017-291
B.B.B.M: 19.10.2017-3099

ASKI TARİHLERİ
22.11.2017-22.12.2017

BURSA-H22-b-17-b-2c

BURSA-H22-b-17-b-2b

BURSA İLİ , GEMLİK İLÇESİ , FINDICAK MAHALLESİ

H22B17B PAFTA 121 ADA 208 PARSELE AİT 1/1000 ÖLÇEKLİ UYGULAMA İMAR PLANI

LEJAND



YENİLENEBİLİR ENERJİ KAYNAKLARINA DAYALI ÜRETİM TESİSİ ALANI(GÜNEŞ ENERJİ SANTRALI)

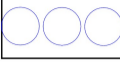

UYGULAMA İMAR PLANI SINIRI

PLAN NOTU

- 1)Santral alanında enerji üretimine ilişkin tesisler ile bunların tamamlayıcısı niteliğindeki alt yapı ve üst yapı tesisleri(zemin tesviyesi,istinat ve güvenlik duvarı,trafo,irtibat merkezi ve 25 m² yi geçmeyen tek katlı güvenlik kulübesi) yapılabilir
- 2)Planda tanımlanan Enerji Üretim Alanı (Güneş Enerji Santrali) amacı dışında kullanılamaz ve plan değişikliği yolu ile farklı bir kullanım kararı getirilemez.
- 3)Su Kirliliği Kontrol Yönetmeliği hükümlerine uyulacaktır.
- 4)Belirtilmeyen hususlarda 1/5000, 1/25000 ve 1/100.000 ölçekli Planlama kararları ile meri mevzuat hükümlerine göre uygulama yapılacaktır.

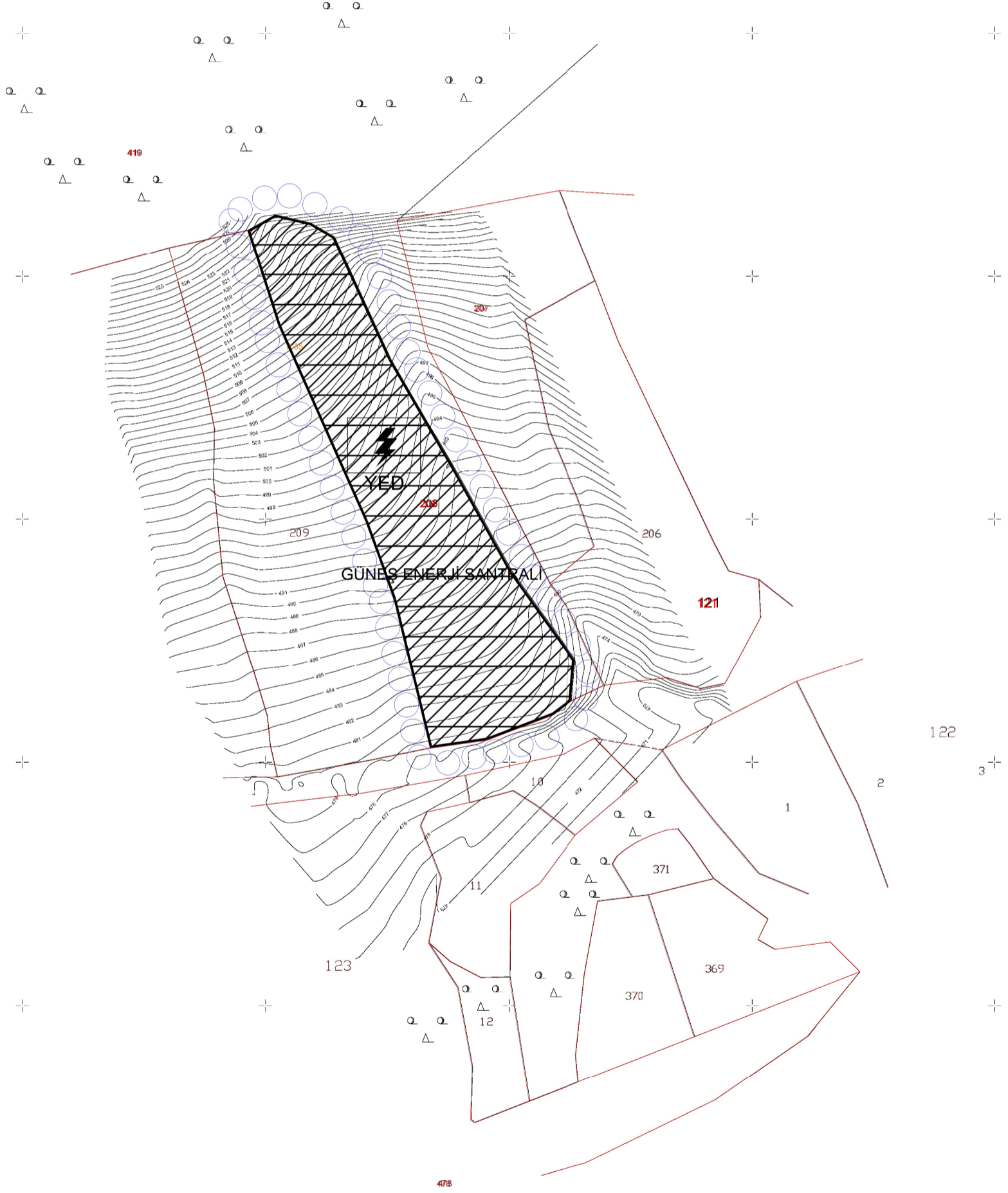

BURSA-H22-b-17-b-3b

22

01				
06				
11	B			
16	17			
21	22	23	24	25

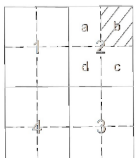

Eş Yükseklik eğrileri arası 1 m.' dir.
.Yapılar saçak çizgileri ile gösterilmiştir.
.ITRF96 Koordinat sisteminde 2005.0 Epoğunda üretti
.Dönüşüm parametreleri kullanılarak Datum ED-50 ye

1:1000